PSWA02 - PANDUAN PERMOHONAN
AKREDITASI PROGRAM PENGAJIAN DI BAWAH BADAN PROFESIONAL

A. Tujuan Panduan

Panduan ini menerangkan tentang **tindakan fakulti/sekolah dalam mengemukakan permohonan Akreditasi Sementara, Akreditasi Penuh dan Pembaharuan Akreditasi Penuh di bawah badan profesional (BP) melalui sistem e-Semakan Permohonan (eSP) MQA (https://www2.mqa.gov.my/esp/).**
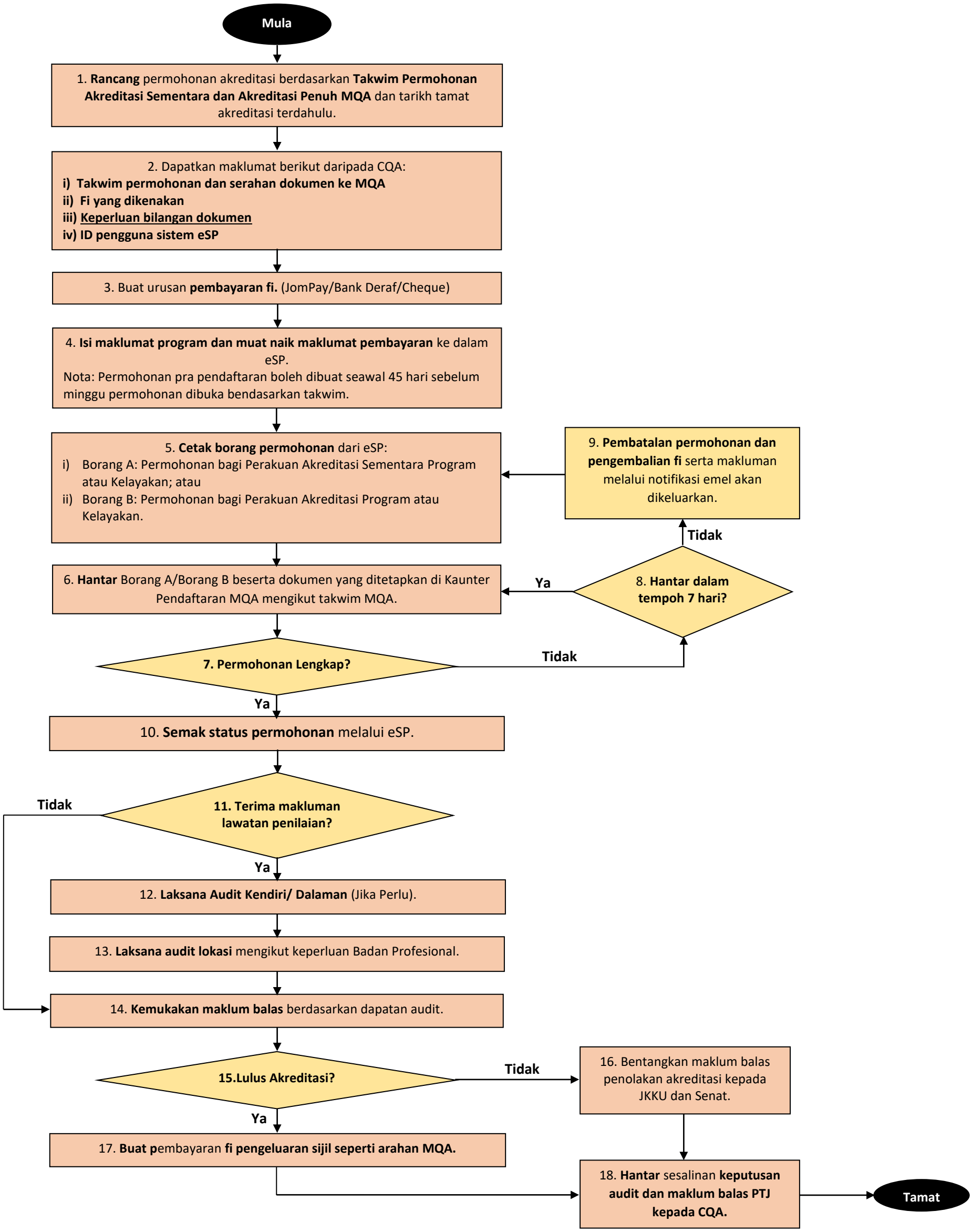
B. Carta Alir